アクセスニュース N051

スカイツリーに負けないぞ！

三都タワー物語

～車椅子でも三都タワーからの美しい景色を見ることができるのか!？～

京都タワー

○調査日：2011年4月11日

ＪＲ「京都」駅

・地上～改札口～ホームにＥＶあり。
・車椅子用トイレあり。
とにかく駅がでかい！。京都タワーはＪＲ京都駅の目の前にあるよ。

京都タワービルの入口に入るのにスロープがあったよ→

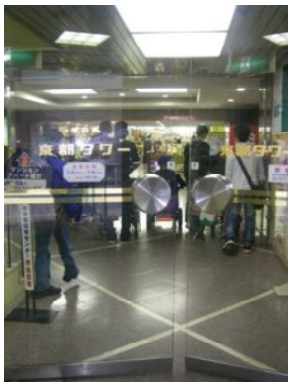

でも、扉は手動だから誰かに開けてもらないと・・・→

１階からＥＶで上に上がると・・・→

展望階に行くＥＶまで、階段だー！エスカルのようなのが設置されていたよ→

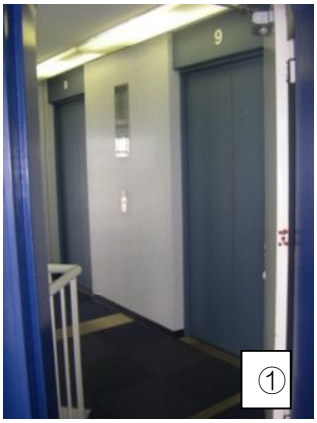

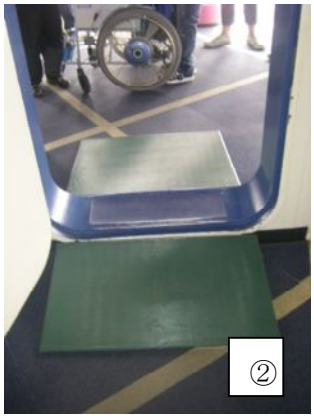

１展望階へのエレベーターで上がったよ。う、意外と狭い→
②展望フロアに行くのに敷居が有るけどスロープがついてる→
③でも幅が狭い、大きな車椅子では厳しいかも・・・

展望階に来たよ！段差などはないよ。

京都の街がよく見えるね

←たわわちゃんと、はいチーズ！

↑下に降りてきたけど、おや？、これは狭いぞ！電動車イスや少し大きめの車椅子じゃ、通れないよ。(>_<)

京都タワーは1964年に誕生し、当時はバリアフリーとかを意識してなかったと思われ、後でエスカル?やスロープを設置したみたいな感じやね。

神戸(こうべ)ポートタワー

○調査日：2011年4月18日

入口はフラットで、自動ドア、点字ブロックもあったよ

あっ、でもこっちは手動ドアだね

タワー内にも点字ブロックはあったよ

車椅子トイレあるよ。

触知地図もあったよ

「身障者専用エレベーター乗り場」って書いてるよ

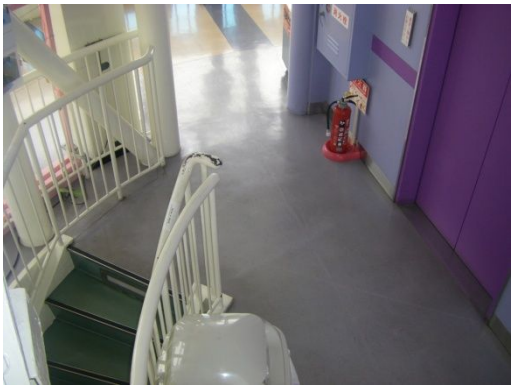

展望階のエレベーター前。うっかり階段から落ちないようにに注意が必要！！

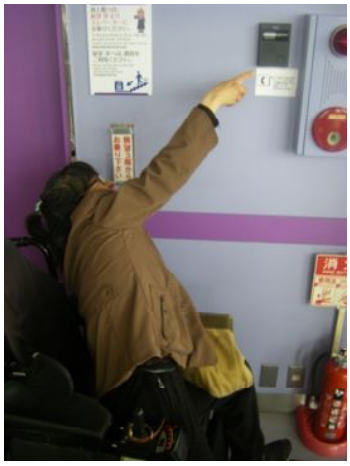

↑係員を呼ぶインターホンがあるけど、車椅子の高さではきつい！

神戸ポートタワー内は段差などもなく、車椅子トイレなどもありますので、基本的には車椅子でも行けたね。
でもエレベーター前は、ちょっと注意が必要かな。
海も山も見えて、カップルで来るといいかもね ♡

ちなみに近くに南京町や神戸港震災メモリアルパークもあるよ

つうてんかく

通天閣

○調査日：2011年4月25日

通天閣入口前に小さな段差があるよ

さあ、EV でチケット売り場へ

チケット買ったし、シースルーのEV で展望階へ

京セラドームが見えるね

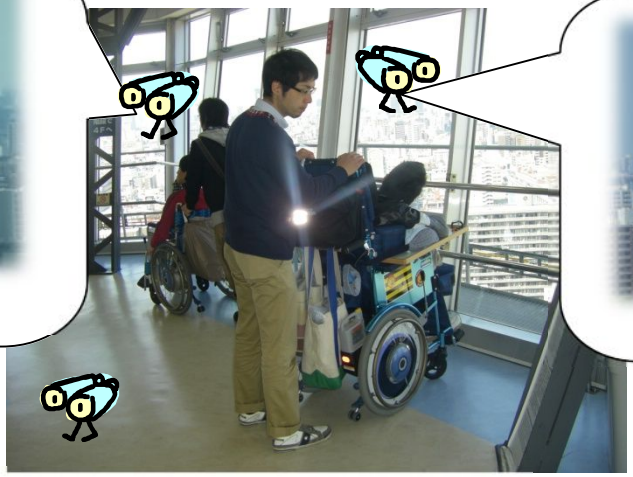

大阪城も見えるよ

ビリケンさんの足の裏を撫でたから何かご利益あるかな?

「お身体のご不自由な方、ベビーカーを押しておられる方はこの階よりお乗りください」

「このエレベーターは下り専用です。車椅子や足・腰の弱いお客様はこちらを御利用下さい」

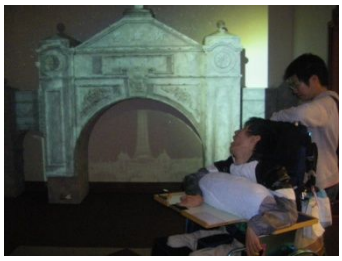

３階は、2010年12月にリニューアルしたルナパークジオラマがあるよ。さあ、僕らはトイレに行こうか →

う、狭すぎて通れない！！→

こっちから廻ってみようか→

ほっ、これなら通れる

車椅子トイレに到着！

２階のお土産スペースはなんとか行けそうやね。

まいどおおきに。通天閣、どないでした?。え、「ぼちぼちでんなあっ」て? まあ、前は車椅子トイレもありまへんでしたけど、今はありまっしゃろ。上にはビリケンさんもおるし、また来たってや～（ｂｙみっちー）

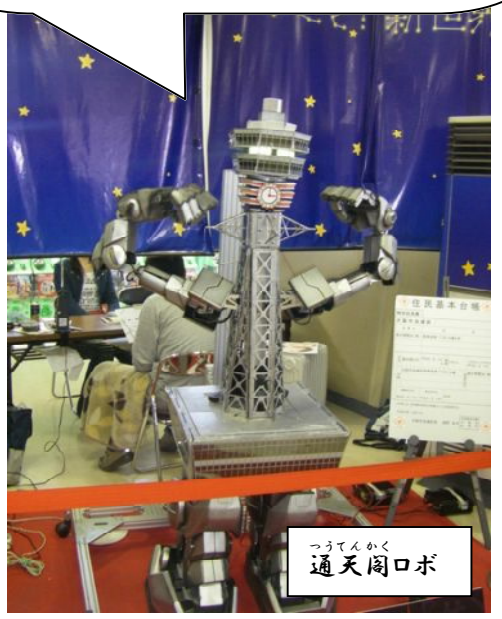

通天閣ロボ